



ŘEDITELSTVÍ SILNIC A DÁLNIC ČR

15

V Praze dne: 1. 12. 2017

Vaše zn.:

Naše zn.: 20118/17/-21600/Čer

 Vyřizuje: Ing. Pavla Černá
 e-mail: pavla.cerna@rsd.cz
Multiaqua s.r.o.
 Ing. Hana Chodorová
 Veverkova 1343
 500 02 Hradec Králové
Věc: D11 Libice n. C. – souhlas vlastníka pozemku s přístupem na stavbu

Ředitelství silnic a dálnic ČR jako zástupce vlastníka pozemků p.č. 650/70, 777/59 a 771/10 v k.ú. Libice nad Cidlinou souhlasí s použitím pozemku jako přístupové cesty / manipulačního pruhu ke stavbě „Cidlina, Libice n. C., oprava nádrží včetně patek, ř. km 0,000 – 1,600“ pro stavebníka Povodí Labe, státní podnik, závod Jablonec nad Nisou, za těchto podmínek:

- před zahájením prací bude s vlastníkem pozemků uzavřena nájemní smlouva.

Předmětem, stavby je oprava (sanace) nádrží v březích toku. Realizace akce se předpokládá v průběhu let 2018 – 2019, doba trvání opravy 4 měsíce.

S pozdravem

.....
 Ředitelství silnic a dálnic ČR
 Ing. Tomáš Gross, Ph. D., ředitel Závodu Praha
 Správce stavby

Na vědomí:
 ŘSD ČR – ZP, Mgr. K. Siebertová
 ŘSD ČR – ZP – Kolín, Ing. L. Veselý



Akce: "Čidlina, Libice n. C, oprava nátrží včetně pátok, ř. km 0,000 – 1,600" – Rozvržení P3
Měřítko: 1:1000

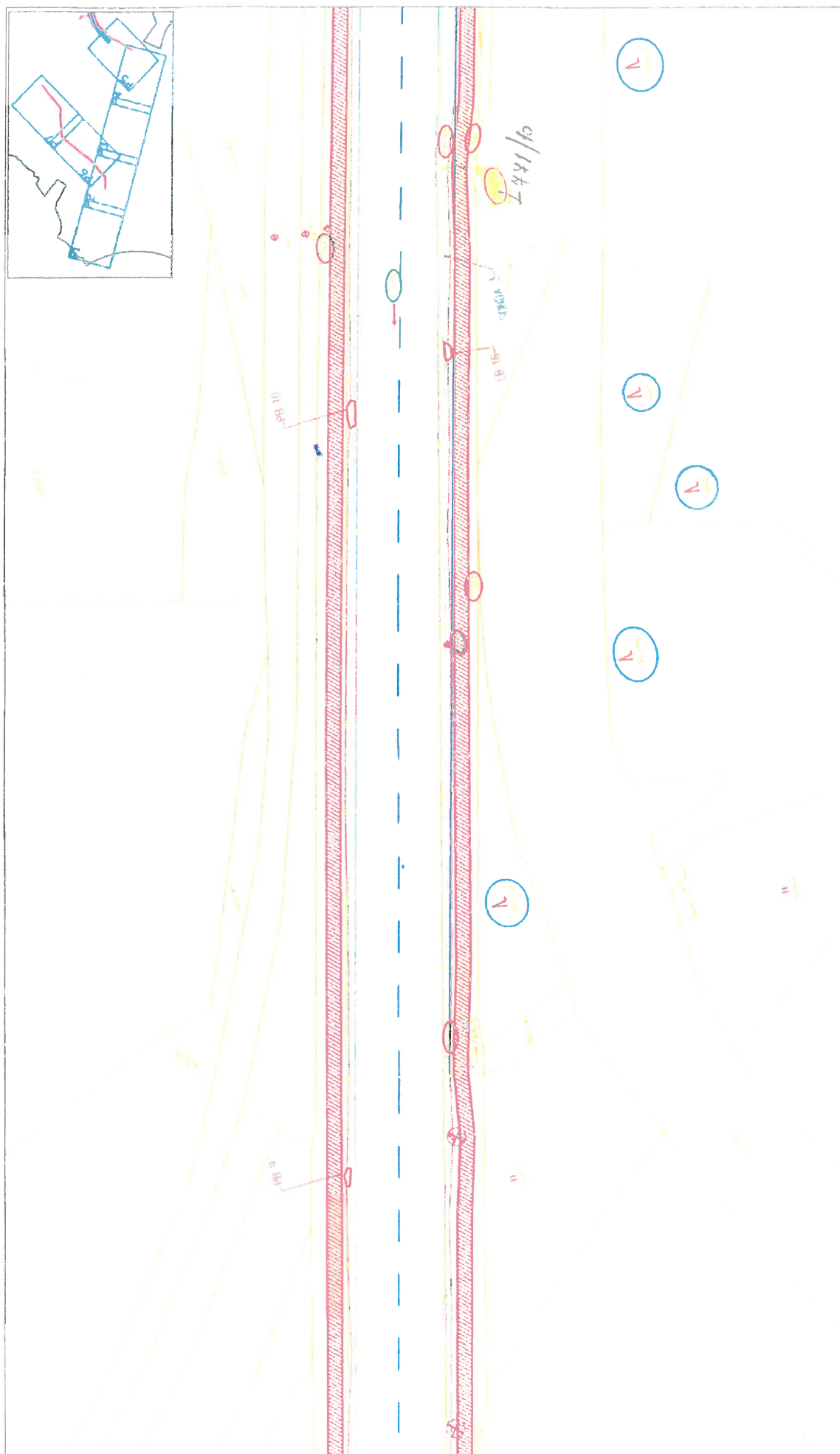

LEGENDA:

- | | | | |
|--|----------------------------|--|---------------------------|
| | přístupová cesta ke stavbě | | nátrž |
| | zařízení staveniště | | pozemek dotčený stavbou |
| | hranice stavby | | pozemek dotčený přístupem |
| | | | dotčení OP lesa |

Akce: "Čidlina, Libice n. C, oprava nátrží včetně pater, ř. km 0,000 – 1,600" – Rozvržení P2
Měřítko: 1:1000

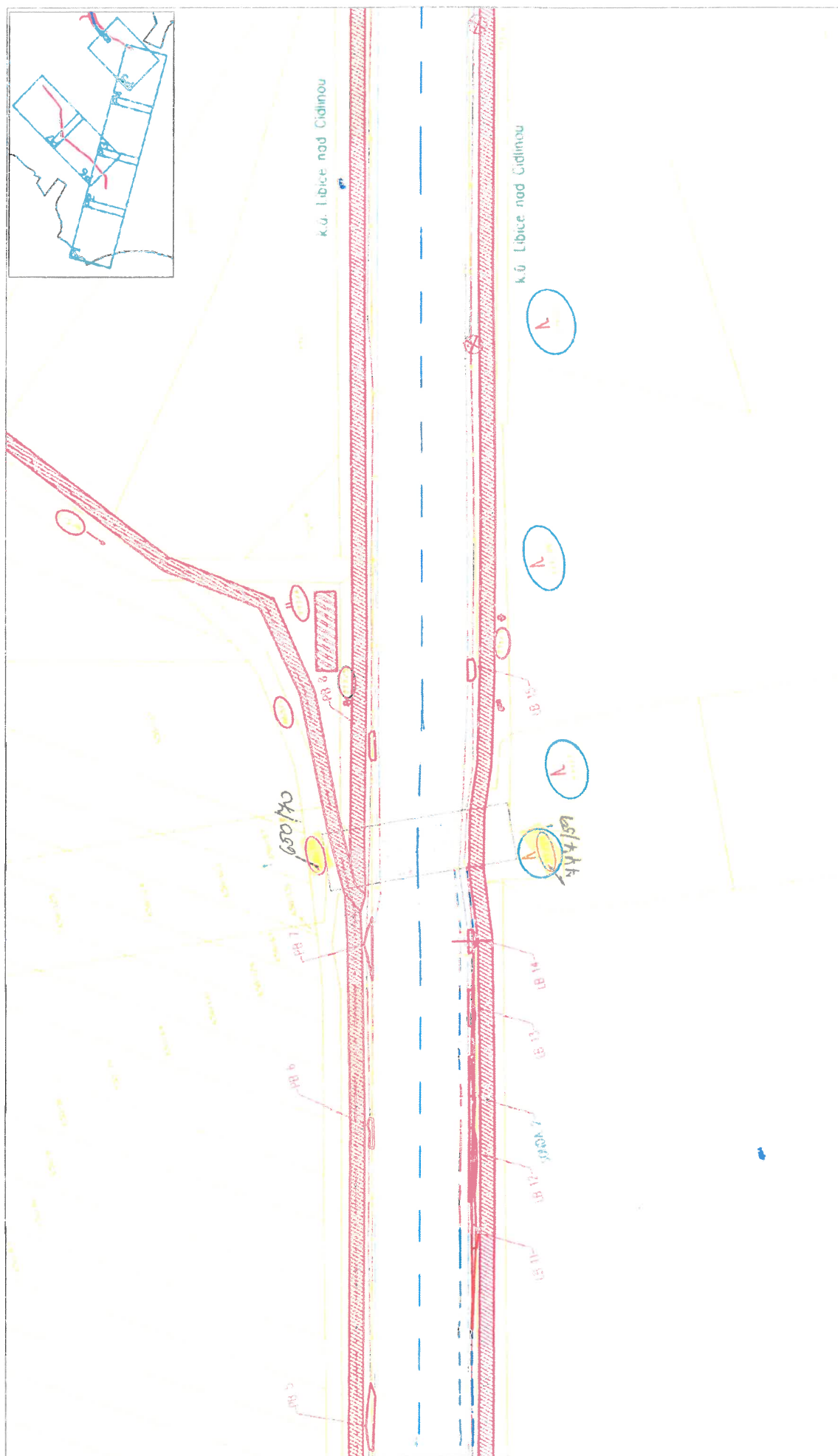

LEGENDA:

- | | | | | | |
|--|----------------------------|--|---------------------------|--|-----------------|
| | přístupová cesta ke stavbě | | nátrž | | dotčení OP lesa |
| | zařízení staveniště | | pozemek dotčený stavbou | | |
| | hranice stavby | | pozemek dotčený přístupem | | |

Datová zpráva		ID zprávy:	528461932
Odesílatel			
Název	Ředitelství silnic a dálnic ČR, Na Pankráci 546/56, 14000 Praha 4, CZ		
ID schránky	zjq4rhz	Typ schránky	normální OVM (OVM, 10)
Příjemce			
Název	Multiaqua s.r.o., Veverkova 1343/1, 50002 Hradec Králové, CZ		
ID schránky	xs7n63g	Dodáno	12.12.2017 09:40:10
		Doručeno	12.12.2017 09:59:59
Obecné informace			
Věc	D11 - Libice n.C. - souhlas vlastníka pozemku s přístupem na stavbu		
Zmocnění	/ §	odstavec písmeno	
Naše č.j.	20118/17/-21600/Čer		
Naše sp.zn.			
Vaše č.j.			
Vaše sp.zn.			
K rukám	Ing. Hana Chodorová		
Do vl.rukou	<input type="checkbox"/>	Zakázat doruč.fikcí	<input checked="" type="checkbox"/>
Stav zprávy	zpráva byla doručena přihlášením (zapsán čas doručení) (6)		
Přílohy			
D11_souhlas_vlastnika_pozemku_s_pristupem.pdf			917kB (application/pdf)